



Reminders:

- Nov 1-8: Día de los Muertos Altar in the Office (Everyone is welcome to visit and contribute photos of departed loved ones to this special exhibit)
- Nov 1: School Assembly 11:30pm Library
- Nov 3: End of Daylight Savings TURN CLOCKS BACK ONE HOUR 2 a.m.
- Nov 6: Lockdown Drill 1:15pm & Emergency Student Release to Parents Drill 1:30pm
- Nov 7: Board Meeting 5pm Library
- Nov 11: SCHOOL CLOSED ~ Veterans Day Holiday
- Nov 15: Early Dismissal 1:30pm - All Grades K-8
- Nov 25-29: SCHOOL CLOSED ~ Thanksgiving Holiday & Recess

Recordatorios:

- Nov 1-8: Exhibición Día de los Muertos en la Oficina (Todos están invitados a visitar la oficina y contribuir con fotos de sus seres amados en esta exhibición especial)
- Nov 1: Asamblea Escolar 11:30pm Biblioteca
- Nov 3: Termina el Ahorro de Luz de Día – **RETRASEN sus relojes una hora**
- Nov 6: Simulacro de Retención seguido 1:15pm por un Simulacro de Entrega de Estudiantes a los Padres de Familia en caso de Emergencia 1:30pm
- Nov 7: Reunión de la Mesa Directiva 5pm Biblioteca
- Nov 11: ESCUELA CERRADA ~ Día de los Veteranos
- Nov 15: Salida Temprana 1:30pm - Todos los Grados K-8
- Nov 25-29: ESCUELA CERRADA ~ Receso y Festividades del Día de Gracias



Octubre 31, 2019

Estimadas Familias Nicasio,

¡Feliz Día de Brujas! Gracias por acompañarnos esta mañana en nuestro desfile anual de disfraces, junto con la presentación especial de *Thriller* con nuestros estudiantes de las clases K-5. Me siento relajada con la energía eléctrica al día (¡y estoy segura que ustedes también!).

El próximo miércoles (noviembre 6), tendremos nuestro simulacro anual de Intruso-Permanencia / Entrega de Estudiantes a Padres en caso de Emergencia. Ésta es una oportunidad **muy** importante para que todos participemos en los procedimientos y protocolos que deben ocurrir en el caso de una emergencia y que requiere la entrega de estudiantes durante las horas de escuela. La parte del simulacro que refiere a la Entrega de Estudiantes iniciará a la 1:30 pm y concluye alrededor de las 2 pm. **Los estudiantes serán entregados únicamente a los padres/tutores o personas enlistadas como contacto de emergencia en sus tarjetas de emergencia.** Favor de traer una identificación como parte del proceso de entrega de estudiantes. Si su estudiante viaja en la camioneta del CCVSG el día miércoles, él/ella podrá abordar el transporte *solo* después de que usted (u otra persona adulta autorizada) ha firmado para la entrega del niño(a) durante el simulacro. Gracias por su ayuda para prepararnos como comunidad escolar y enfrentar situaciones de emergencia.

Por último, tenemos algunos eventos en el futuro. Nuestra Mesa Directiva se reunirá el próximo jueves a las 5 pm en la biblioteca, ¡acompañenos! También, el 8 de noviembre es nuestro siguiente día de espíritu escolar... Día de Patriotas. El Consejo Estudiantil eligió este tema para alinearlos con nuestra celebración del Día de los Veteranos, lunes 11 de noviembre.

¡Que tengan una tarde maravillosa con sus fantasmas y duendes!

Todo lo mejor,

Barbara









FALL BACK



Don't forget to
set clocks back
one hour at
2 a.m. Sunday

CHANGE your fire alarm's batteries!

Termina el Ahorro de Luz de Día
RETRASEN sus relojes una hora y



Cambiar las alarmas de
incendio
de las baterías

Escuela Nicasio

Simulacro de Retención seguido por un Simulacro de Entrega de Estudiantes a los Padres de Familia en caso de Emergencia

Miércoles 6 de Noviembre 2019

El **miércoles 6 de noviembre**, todos los estudiantes, profesores y personal participarán en nuestro primero simulacro de retención del año escolar. Este ejercicio se llevará a cabo de las 1:15pm a las 1:30pm.

LA ENTREGA DE ESTUDIANTES A LOS PADRES EN ESTE SIMULARO INICIA

A LAS 1:30pm

En seguida del simulacro de retención, los estudiantes, profesores y personal se reunirán en la Sala de Usos Múltiples (MPR) para practicar el plan de **Entrega de Estudiantes en caso de Emergencia**. Este simulacro requerirá de la participación de todos los padres o adultos autorizados para planear la recogida de los estudiantes ese día. Este ejercicio ayudará a familiarizar a nuestra comunidad escolar con el protocolo para la entrega de estudiantes a los padres/adultos autorizados después de una emergencia.

Favor de tomar en cuenta las siguientes indicaciones (al recoger a su hijo):

- ◆ Cuanquier persona que llegue a recoger a un estudiante el día 6 de noviembre (y todos los días) debe estar registrado en la lista del estudiante como adulto autorizado/contacto de emergencia.
- ◆ Al llegar, se pedirá a los padres/otros adultos autorizados a formar una línea frente a la **"Mesa de Solicitud"** ubicada afuera de la **salida norte** del MPR.
- ◆ Se le pedirá que muestre su **licencia de manejo u otra identificación**.
- ◆ Debido a que la entrega de estudiantes tomará más tiempo que lo normal, padres de familia/otros adultos autorizados pueden llegar a la escuela a las 1:30pm pero no más tarde de las 2pm.
- ◆ Los estudiantes serán entregados en el orden en que son pedidos por sus padres/otros adultos autorizado.
- ◆  ¡Prepárese para un día lluvioso! Este simulacro se llevará a cabo si el día está lluvioso o soleado y las áreas para Pedir a su Estudiante y Esperar por el Estudiante están afuera de la Sala de usos Múltiples.

¡De antemano, gracias por su paciencia, cooperación y participación!

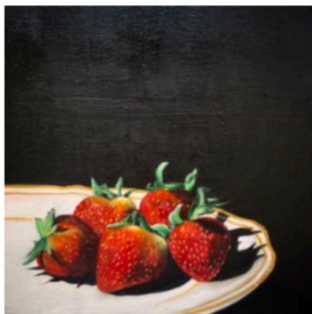

small.still.life

new works by

JANIS LOEWENGART YERINGTON

Bolinas Gallery

52 Wharf Road

Bolinas, California 94924

OPENING RECEPTION: SATURDAY, NOVEMBER 2ND 2019 3-5PM



WILDFIRE EVACUATION CHECKLIST

If evacuation is anticipated and time allows, follow this checklist to give your family and home the best chance of survival. Complete the Family Communication Plan on the opposite side for each family member and keep in your "Go Kit(s)."

ALERT MARIN: Register for emergency notifications at www.alertmarin.org to receive evacuation notices by email, phone, or text. Evacuation notices sent through Alert Marin will use the following terminology:



EVACUATION ORDER

Leave now! Evacuate immediately, do not delay to gather valuables or prepare your home. Follow any directions given in the evacuation order.

EVACUATION WARNING

Evacuate as soon as possible. A short delay to gather your Go Kit and prepare your home (see below) may be ok. Leave if you feel unsafe.

SHELTER IN PLACE

Stay in your current location or the safest nearby building or unburnable area. May be required when evacuation is impossible, too dangerous, or unnecessary.

ON YOUR PERSON

- Dress all family members in long sleeves and long pants - heavy cotton or wool is preferable no matter how hot it is.
- Wear leather gloves, head, and eye protection - full coverage goggles are best.
- Cover your face with a dry bandanna or (cotton or wool) scarf over an N95 respirator.
- Carry a headlamp and flashlight (even during the day), cell phone, and spare battery.
- Carry car keys, wallet, and ID on your person.
- Drink lots of water and stay hydrated.
- Put your "Go Kit" in your vehicle.

PETS & ANIMALS

- Locate your pets and place in carriers NOW. You will not be able to catch them when the fire approaches.
- Be sure your pets wear tags and microchips.
- Place carriers (with your pets in them) near the front door, with fresh water and extra food.
- Prepare horses and large animals for transport and consider moving them to a safe location early, before evacuation is ordered.

INSIDE THE HOUSE

- Shut all windows and doors (interior too) and leave them unlocked.
- Remove combustible window shades and lightweight curtains; close metal shutters.
- Move furniture to the center of the room, away from windows.
- Shut off gas at the meter or propane tank; turn off pilot lights.
- Leave indoor and outdoor lights on for firefighters.
- Shut off air conditioning and house fans.

OUTSIDE & IN NEIGHBORHOOD

- Gather up combustible items outside the house (patio furniture, children's toys, door mats, trash cans, etc) and place in garage or move them at least 30' from structures (optionally: place in your pool).
- Close propane tank valves. Move small tanks away from structures.
- Connect garden hoses to outside water valves or spigots for use by firefighters. Attach squeeze-grip nozzles if you have them.

- Fill water buckets and place them around the outside of house, especially near decks and fences. Don't leave sprinklers on or water running - they are ineffective and can reduce critical water pressure for the entire neighborhood.
- Hosing your roof down is dangerous and ineffective. Clean your gutters and blow leaves away from house instead (only if time allows).
- Back your car into the driveway so it is facing out, with vehicle loaded and all doors and windows closed.
- Unlock and prop open fence and side gates.
- Place ladder(s) at the corner(s) of structures for firefighters.
- Seal attic and ground vents with pre-cut plywood or metal covers.
- Patrol your property and monitor the fire situation.
- Don't wait for an evacuation order if you feel threatened.
- Check on or call neighbors and make sure they are aware and preparing to leave.
- Assist elderly or disabled neighbors.
- Carpool to reduce traffic when evacuating!

WILDFIRE & EMERGENCY "GO KIT"

Put together an emergency supply kit in advance and keep it easily accessible. Plan to be away from your home for an extended period of time. Each person should have their own Go Kit. Backpacks work great for storing these items.

- Bandana, N95 respirator, goggles, leather gloves
 - Water bottles and food
 - Map marked with two evacuation routes (if possible)
 - Prescription medications
 - Change of clothing
 - Extra eyeglasses or contact lenses
 - Extra set of car keys, credit cards, cash
 - First aid kit
 - Flashlight and headlamp with spare batteries
 - Battery-powered radio and extra batteries
 - Copies of important docs (birth certificates, passports, insurance policies, etc)
 - Pet food and water, leashes, pet supplies and medications
 - Spare chargers for cell phones, laptops, etc.
 - Sanitation supplies
- Items to take only if time allows:**
- Easily carried valuables
 - Family photos and other irreplaceable items
 - Personal computer and digital information backups on hard drives and/or disks



Family Emergency Communication Plan

Write your family's name above

Family Emergency Communication Plan

HOUSEHOLD INFORMATION

Home #:

Address:

Name: Mobile #:

Other # or social media: Email:

Important medical or other information:

Name: Mobile #:

Other # or social media: Email:

Important medical or other information:

FOLD HERE

Name: Mobile #:

Other # or social media: Email:

Important medical or other information:

Name: Mobile #:

Other # or social media: Email:

Important medical or other information:

FOLD HERE

SCHOOL, CHILDCARE, CAREGIVER, AND WORKPLACE EMERGENCY PLANS

Name:

Address:

Emergency/Hotline #: Website:

Emergency Plan/Pick-Up:

Name:

Address:

Emergency/Hotline #: Website:

Emergency Plan/Pick-Up:

FOLD HERE

Name:

Address:

Emergency/Hotline #: Website:

Emergency Plan/Pick-Up:

Name:

Address:

Emergency/Hotline #: Website:

Emergency Plan/Pick-Up:

FOLD HERE

IN CASE OF EMERGENCY (ICE) CONTACT

Name: Mobile #:

Home #: Email:

Address:

OUT-OF-TOWN CONTACT

Name: Mobile #:

Home #: Email:

Address:

EMERGENCY MEETING PLACES

Indoor:

Instructions:

Neighborhood:

Instructions:

Out-of-Neighborhood:

Address:

Instructions:

Out-of-Town:

Address:

Instructions:

IMPORTANT NUMBERS OR INFORMATION

Police: Dial 911 or #:

Fire: Dial 911 or #:

Poison Control: #:

Doctor: #:

Doctor: #:

Pediatrician: #:

Dentist: #:

Medical Insurance: #:

Policy #:

Medical Insurance: #:

Policy #:

Hospital/Clinic: #:

Pharmacy: #:

Homeowner/Rental Insurance: #:

Policy #:

Flood Insurance: #:

Policy #:

Veterinarian: #:

Kennel: #:

Electric Company: #:

Gas Company: #:

Water Company: #:

Alternate/Accessible Transportation: #:

Other: